



MINISTÉRIO DA DEFESA NACIONAL
AUTORIDADE MARÍTIMA NACIONAL
CAPITANIA DO PORTO DE SETÚBAL

EDITAL Nº 026/2022

AVISO Á NAVEGAÇÃO LOCAL

EXERCÍCIO DE TIRO PINHEIRO DA CRUZ

Por motivo da realização de exercícios de fogo real são definidas as seguintes áreas perigosas nas quais é **PROIBIDO** navegar, fundear, ou pescar e bem assim largar ou manter na mesma área quaisquer artes de pesca e outras que possam interferir com exercícios ou serem danificados em consequência destes. (**Tudo Horas Locais e Datum Europeu**)

DIA	PERÍODO (HORAS LOCAIS)	ÁREA PERIGOSA (Paralelos - Meridianos)	ALCANCE
25 MAIO 2022	DAS 07:00 ÀS 11:00 DAS 13:00 ÀS 17:00	38°15,0'N/38°17,0'N - 008.46.0W/008.48.0'W 38°14,0'N/38°17,5'N - 008.46.0W/008.49.5'W	2000 METROS 4000 METROS
26 MAIO 2022	DAS 07:00 ÀS 11:00 DAS 13:00 ÀS 17:00	38°15,0'N/38°17,0'N - 008.46.0W/008.48.0'W	2000 METROS
27 MAIO 2022	DAS 07:00 ÀS 11:00 DAS 13:00 ÀS 17:00	38°15,0'N/38°17,0'N - 008.46.0W/008.48.0'W	2000 METROS

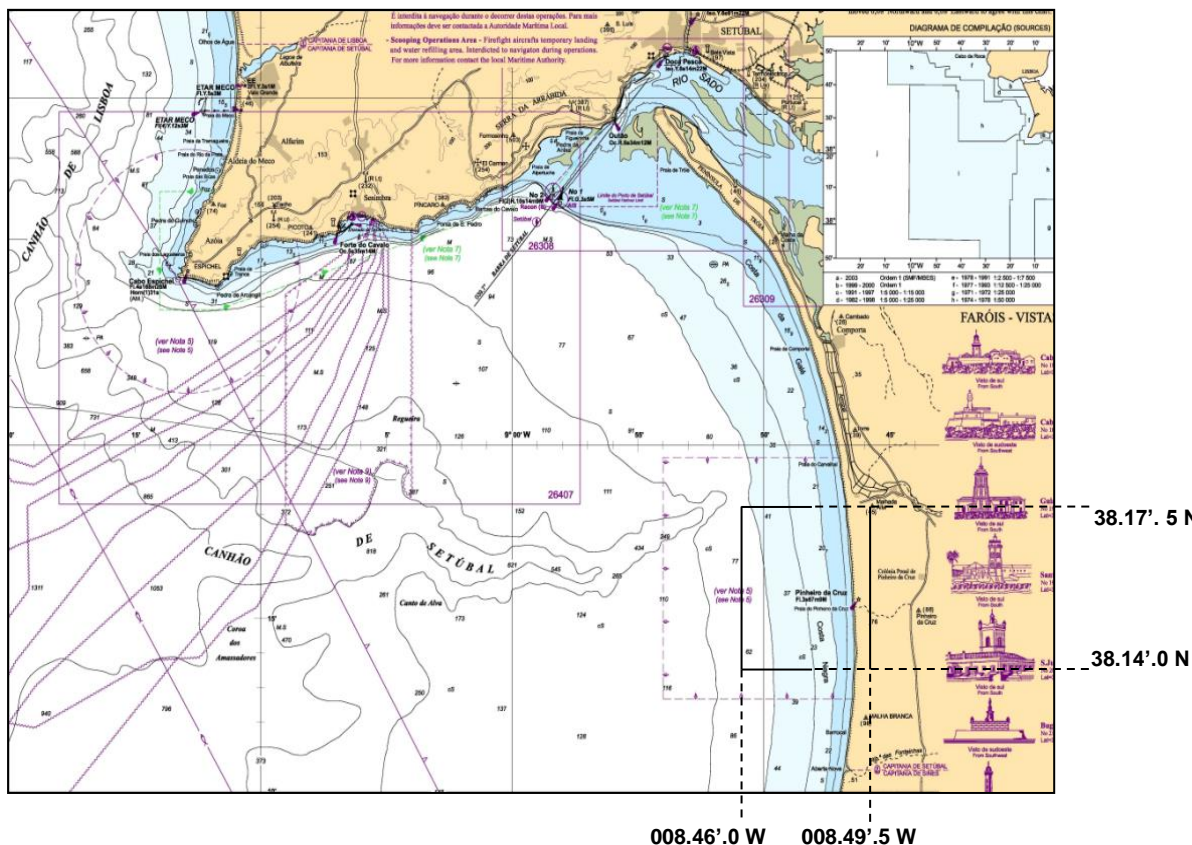

Setúbal, 23 de maio de 2022.

O CAPITÃO DO PORTO,

Paulo Alcobia Portugal
Capitão-de-mar-e-guerra