



**MINISTÉRIO DA DEFESA NACIONAL**  
**AUTORIDADE MARÍTIMA NACIONAL**  
**CAPITANIA DO PORTO DE SETÚBAL**

**EDITAL Nº 025/2022**  
**AVISO Á NAVEGAÇÃO LOCAL**

**EXERCÍCIO DE TIRO PINHEIRO DA CRUZ**

Por motivo da realização de exercícios de fogo real são definidas as seguintes áreas perigosas nas quais é **PROIBIDO** navegar, fundear, ou pescar e bem assim largar ou manter na mesma área quaisquer artes de pesca e outras que possam interferir com exercícios ou serem danificados em consequência destes. (**Tudo Horas Locais e Datum Europeu**)

DIA	PERÍODO (HORAS LOCAIS)	ÁREA PERIGOSA (Paralelos - Meridianos)	ALCANCE
24 MAIO 2022	DAS 12:00 ÀS 17:00	38° 15,0' N /38° 17,0' N -008° 46,0' W /008° 48,0' W	2000 METROS

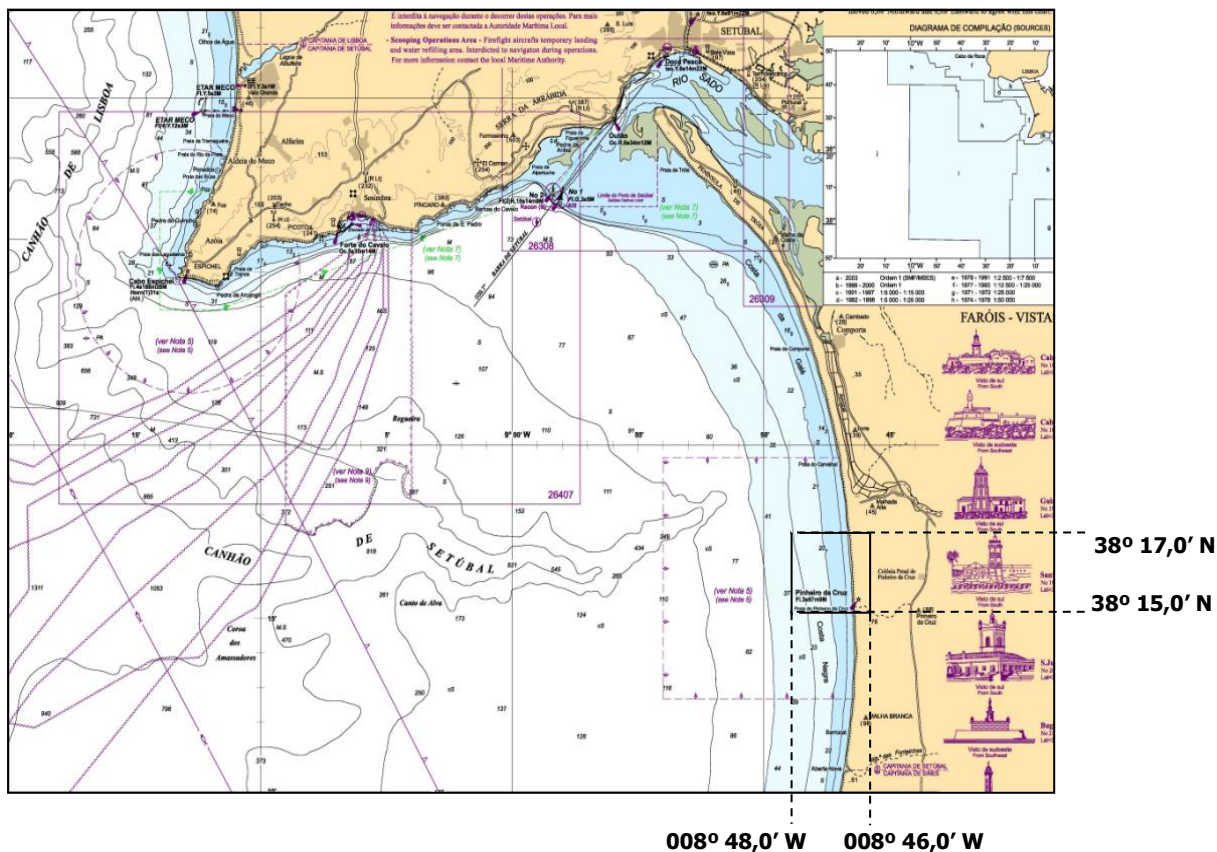

Setúbal, 20 de maio de 2022.

**O CAPITÃO DO PORTO,**

**Paulo Alcobia Portugal**  
**Capitão-de-mar-e-guerra**