



MINISTÉRIO DA DEFESA NACIONAL
AUTORIDADE MARÍTIMA NACIONAL
CAPITANIA DO PORTO DE SETÚBAL
EDITAL Nº 032/2022
AVISO À NAVEGAÇÃO LOCAL

EXERCÍCIO DE TIRO PINHEIRO DA CRUZ

Por motivo da realização de exercícios de fogo real são definidas as seguintes áreas perigosas nas quais é **PROIBIDO** navegar, fundear, ou pescar e bem assim largar ou manter na mesma área quaisquer artes de pesca e outras que possam interferir com exercícios ou serem danificados em consequência destes. (**Tudo Horas Locais e Datum Europeu**)

DIA	PERÍODO (HORAS LOCAIS)	ÁREA PERIGOSA (Paralelos - Meridianos)	ALCANCE
04 DE JULHO DE 2022	DAS 07:00 ÀS 12:00 DAS 13:00 ÀS 17:00 DAS 21:00 ÀS 00:00	38°14,0'N/38°17,5'N - 008°46,0'W/008°49,5'W 38°15,0'N/38°17,0'N - 008°46,0'W/008°49,5'W 38°15,0'N/38°17,0'N - 008°46,0'W/008°49,5'W	4000 METROS 2000 METROS 2000 METROS
05 DE JULHO DE 2022	DAS 00:00 ÀS 01:00 DAS 07:00 ÀS 11:00 DAS 13:00 ÀS 17:00 DAS 21:00 ÀS 00:00	38°15,0'N/38°17,0'N - 008°46,0'W/008°49,5'W	2000 METROS
06 DE JULHO DE 2022	DAS 00:00 ÀS 01:00 DAS 04:30 ÀS 11:00 DAS 13:00 ÀS 17:00 DAS 21:00 ÀS 00:00	38°15,0'N/38°17,0'N - 008°46,0'W/008°49,5'W 38°14,0'N/38°17,5'N - 008°46,0'W/008°49,5'W 38°14,0'N/38°17,5'N - 008°46,0'W/008°49,5'W 38°14,0'N/38°17,5'N - 008°46,0'W/008°49,5'W	2000 METROS 4000 METROS 4000 METROS 4000 METROS
07 DE JULHO DE 2022	DAS 00:00 ÀS 01:00 DAS 07:00 ÀS 11:00 DAS 13:00 ÀS 17:00 DAS 21:00 ÀS 00:00	38°14,0'N/38°17,5'N - 008°46,0'W/008°49,5'W	4000 METROS
08 DE JULHO DE 2022	DAS 00:00 ÀS 01:00 DAS 07:00 ÀS 11:00	38°14,0'N/38°17,5'N - 008°46,0'W/008°49,5'W	4000 METROS

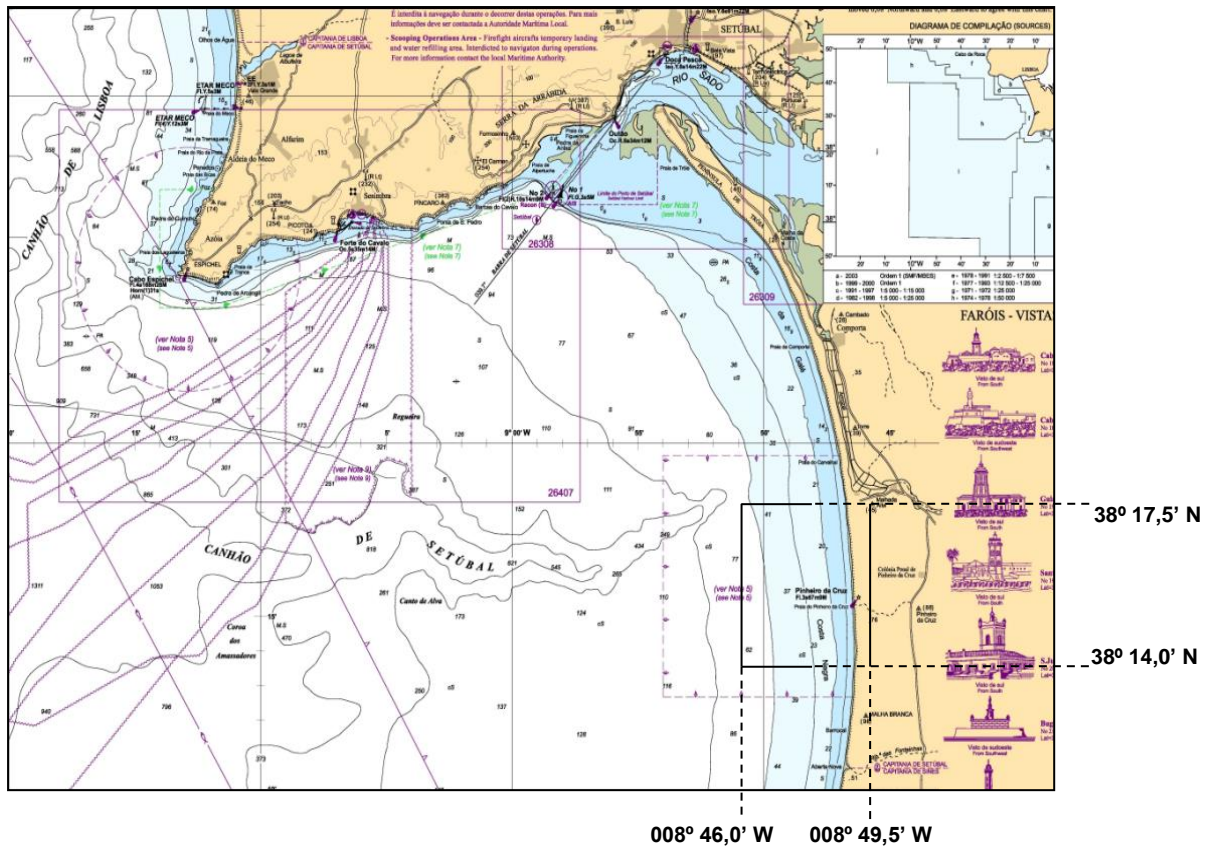

Setúbal, 30 de junho de 2022.

O CAPITÃO DO PORTO,

Paulo Alcobia Portugal
Capitão-de-mar-e-guerra