



**MINISTÉRIO DA DEFESA NACIONAL
AUTORIDADE MARÍTIMA NACIONAL
CAPITANIA DO PORTO DE SETÚBAL**

EDITAL Nº 050/2022

AVISO Á NAVEGAÇÃO LOCAL

EXERCÍCIO DE TIRO PINHEIRO DA CRUZ

Por motivo da realização de exercícios de fogo real são definidas as seguintes áreas perigosas nas quais é **PROIBIDO** navegar, fundear, ou pescar e bem assim largar ou manter na mesma área quaisquer artes de pesca e outras que possam interferir com exercícios ou serem danificados em consequência destes. (**Tudo Horas Locais e Datum Europeu**)

DIA	PERÍODO (HORAS LOCAIS)	ÁREA PERIGOSA (Paralelos - Meridianos)	ALCANCE
21 SETEMBRO 22	DAS 07:00 ÀS 17:00	38° 14,0' N/38° 17,5' N - 008° 46,0' W/008° 49,5' W	4000 METROS
29 SETEMBRO 22	DAS 06:00 ÀS 17:00	38° 14,0' N/38° 17,5' N - 008° 46,0' W/008° 49,5' W	4000 METROS

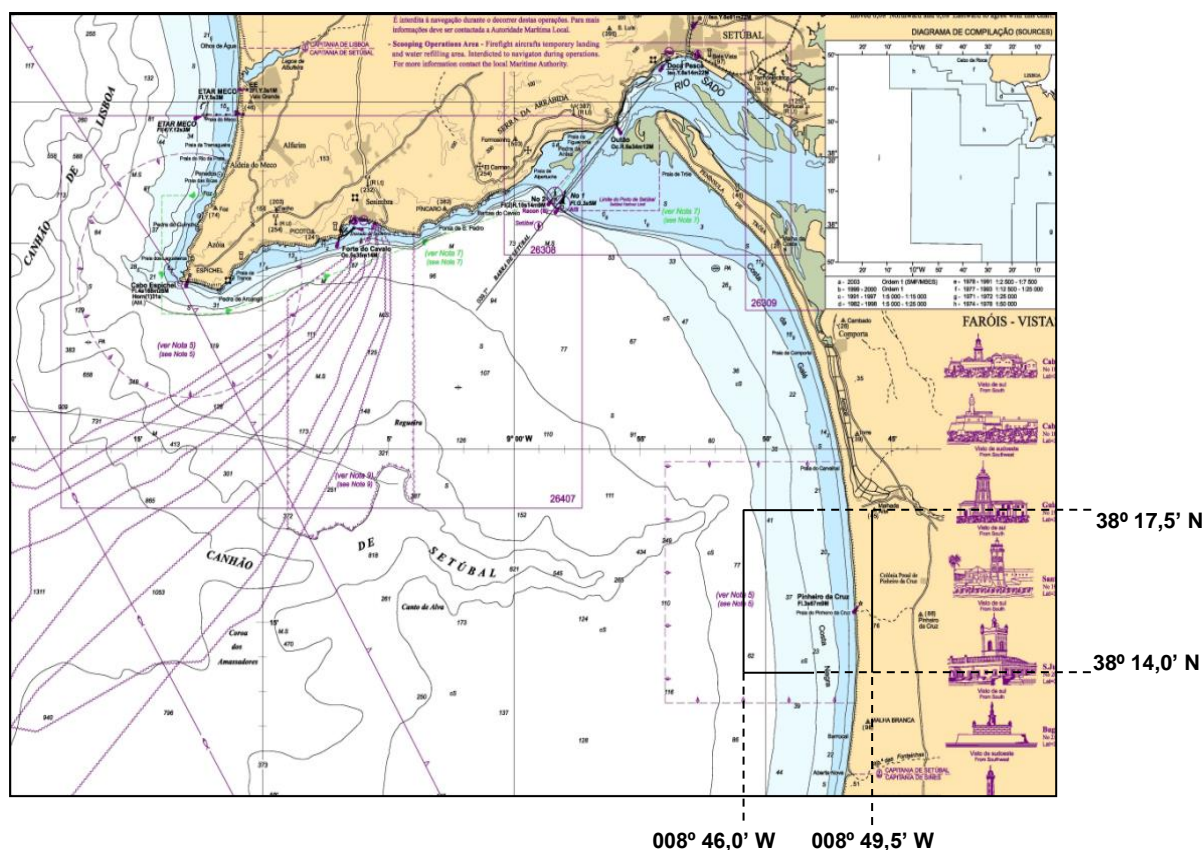

Setúbal, 19 de setembro de 2022.

O CAPITÃO DO PORTO,

**Paulo Alcobia Portugal
Capitão-de-mar-e-guerra**