



**MINISTÉRIO DA DEFESA NACIONAL
AUTORIDADE MARÍTIMA NACIONAL
CAPITANIA DO PORTO DE SETÚBAL**

EDITAL Nº 058/2022

AVISO Á NAVEGAÇÃO LOCAL

EXERCÍCIO DE TIRO PINHEIRO DA CRUZ

Por motivo da realização de exercícios de fogo real são definidas as seguintes áreas perigosas nas quais é **PROIBIDO** navegar, fundear, ou pescar e bem assim largar ou manter na mesma área quaisquer artes de pesca e outras que possam interferir com exercícios ou serem danificados em consequência destes. (**Tudo Horas Locais e Datum Europeu**)

DIA	PERÍODO (HORAS LOCAIS)	ÁREA PERIGOSA (Paralelos - Meridianos)	ALCANCE
17 NOVEMBRO 22	DAS 04:00 ÀS 08:00	38°14,0'N/38°17,5' N - 008°46,0'W/008°49,5' W	4000 METROS
18 NOVEMBRO 22	DAS 04:00 ÀS 08:00	38°14,0'N/38°17,5' N - 008°46,0'W/008°49,5' W	4000 METROS

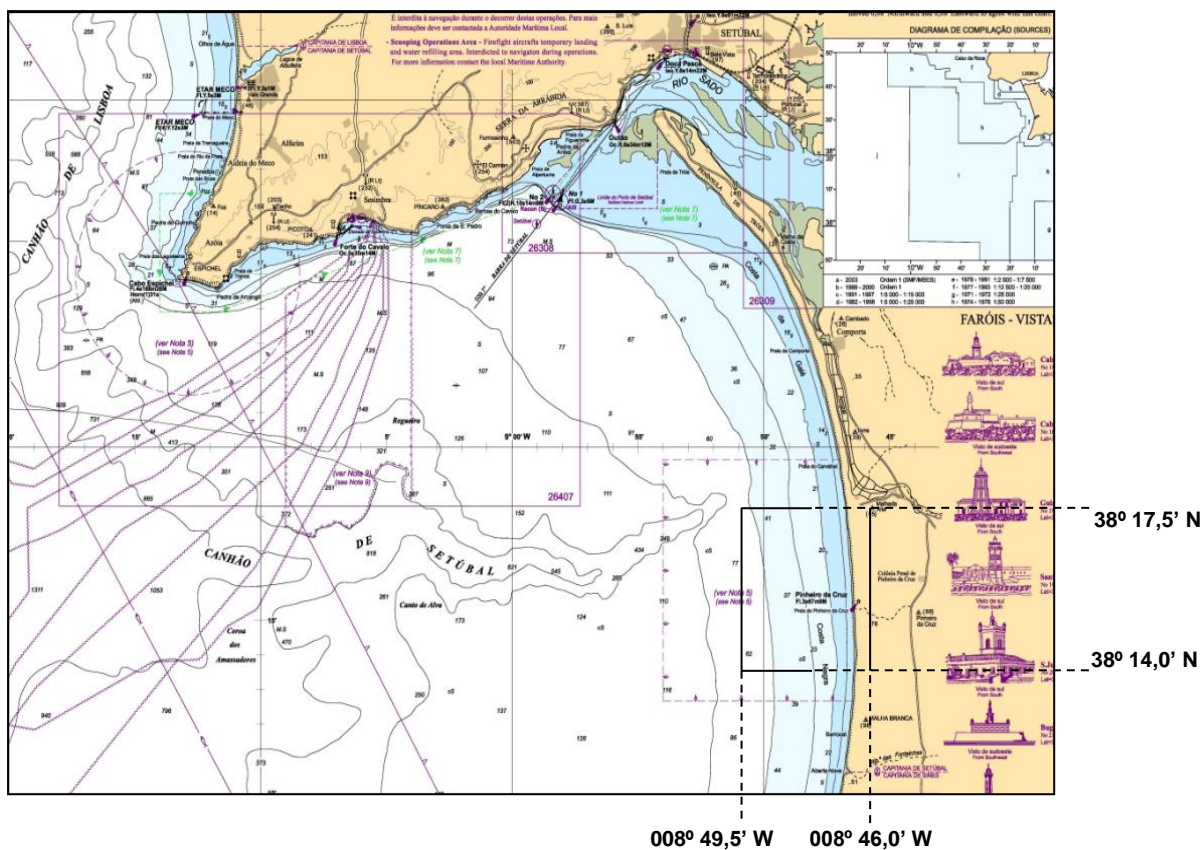

Setúbal, 15 de novembro de 2022.

O CAPITÃO DO PORTO,

**Marco Alexandre de Serrano Augusto
Capitão-de-fragata**