Câmara Municipal de Sesimbra

E D I T A L Nº. 153/2022

(U.T.S.I.G. – Unidade Técnica de Sistemas de Informação Geográfica)

ATRIBUIÇÕES TOPONÍMICAS

Francisco Manuel Firmino de Jesus, presidente da Câmara Municipal de Sesimbra:

Faz público que, esta Câmara Municipal, na sua reunião de 23 de novembro de 2022, deliberou por unanimidade, atribuir ao arruamento localizado em Casal do Sapo (AUGI 42), na Freguesia da Quinta do Conde, assinalado a amarelo na imagem infra, o seguinte topónimo: "**Avenida do Pomar**".

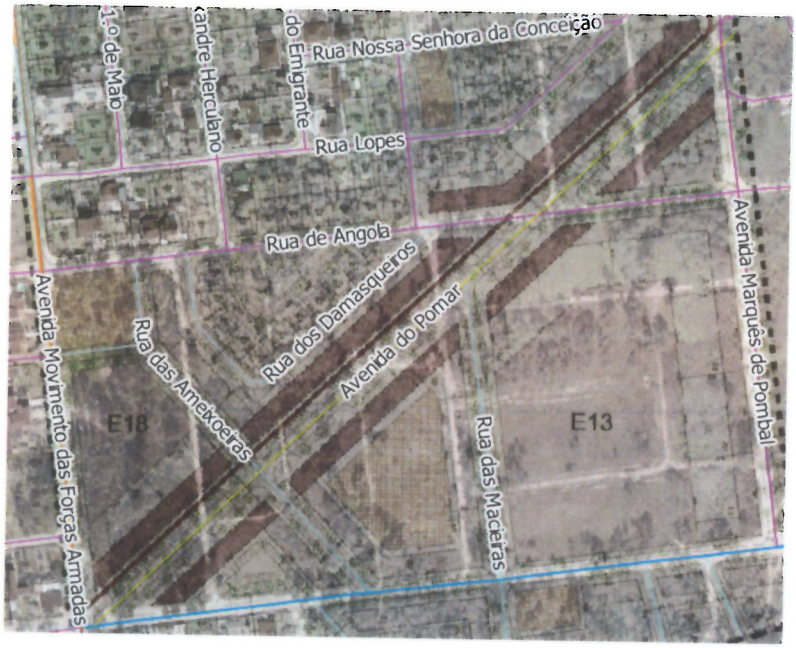

Para conhecimento geral se publica o presente edital e outros de igual teor, que vão ser afixados nos lugares de estilo.

Sesimbra e Paços do Município, ao vigésimo nono dia do mês de novembro de 2022

O Presidente da Câmara,

(Dr. Francisco Manuel Firmino de Jesus)