



**MINISTÉRIO DA DEFESA NACIONAL  
AUTORIDADE MARÍTIMA NACIONAL  
CAPITANIA DO PORTO DE SETÚBAL**

**EDITAL Nº 032/2023**

**AVISO Á NAVEGAÇÃO LOCAL**

**EXERCÍCIO DE TIRO PINHEIRO DA CRUZ**

Por motivo da realização de exercícios de fogo real são definidas as seguintes áreas perigosas nas quais é **PROIBIDO** navegar, fundear, ou pescar e bem assim largar ou manter na mesma área quaisquer artes de pesca e outras que possam interferir com exercícios ou serem danificados em consequência destes. (Tudo Horas Locais e Datum Europeu)

<b>DIA</b>	<b>PERÍODO (HORAS LOCAIS)</b>	<b>ÁREA PERIGOSA (Paralelos - Meridianos)</b>	<b>ALCANCE</b>
<b>20 OUTUBRO 23</b>	<b>DAS 06:00 ÀS 12:00</b>	<b>38°14,0'N/38°17,5'N -008°46,0'W/008°49,5' W</b>	<b>4000 METROS</b>

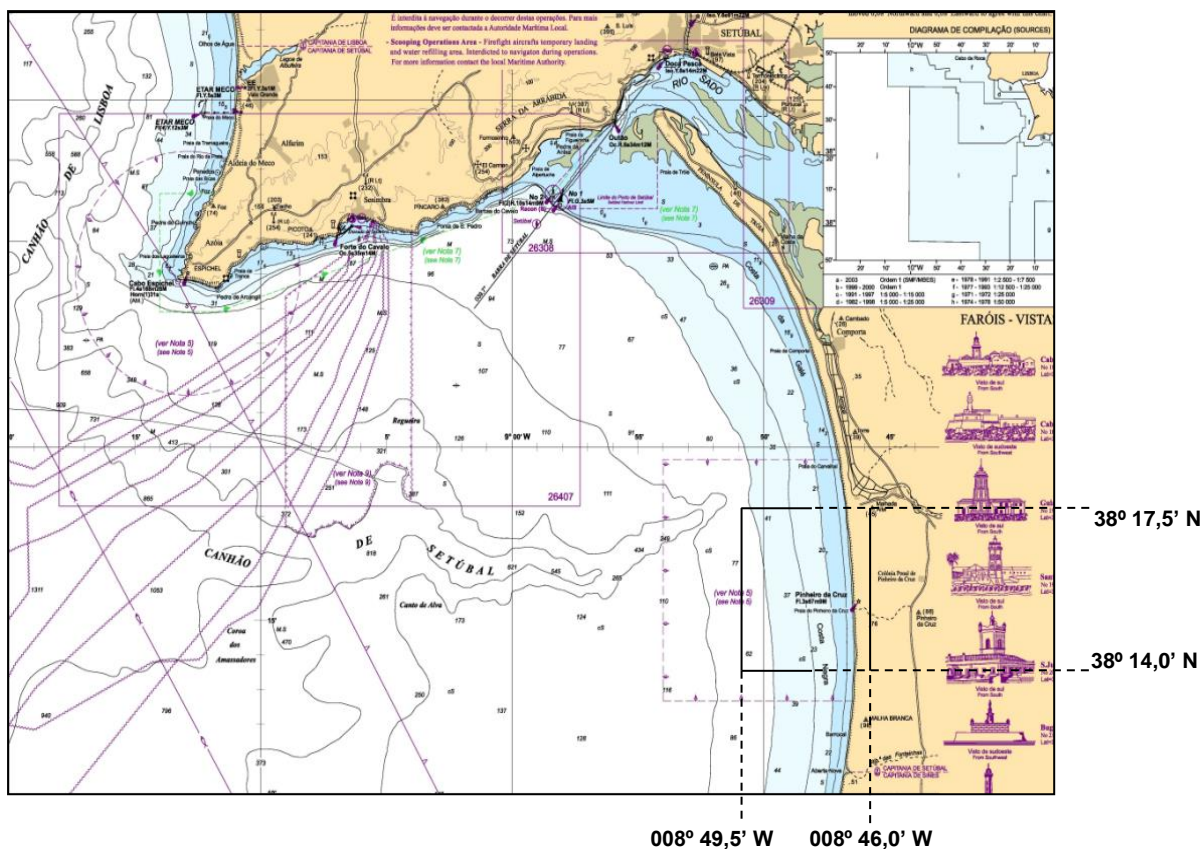

Setúbal, 18 de outubro de 2023.

**O CAPITÃO DO PORTO,**

**Marco Alexandre de Serrano Augusto  
Capitão-de-fragata**