



**MINISTÉRIO DA DEFESA NACIONAL  
AUTORIDADE MARÍTIMA NACIONAL  
CAPITANIA DO PORTO DE SETÚBAL**

**EDITAL Nº 035/2023**

**AVISO Á NAVEGAÇÃO LOCAL**

**EXERCÍCIO DE TIRO PINHEIRO DA CRUZ**

Por motivo da realização de exercícios de fogo real são definidas as seguintes áreas perigosas nas quais é **PROIBIDO** navegar, fundear, ou pescar e bem assim largar ou manter na mesma área quaisquer artes de pesca e outras que possam interferir com exercícios ou serem danificados em consequência destes. (Tudo Horas Locais e Datum Europeu)

DIA	PERÍODO (HORAS LOCAIS)	ÁREA PERIGOSA (Paralelos - Meridianos)	ALCANCE
11 NOVEMBRO 23	DAS 16:00 ÀS 19:00	38°14,0'N/38°17,5'N -008°46,0'W/008°49,5' W	4000 METROS
12 NOVEMBRO 23	DAS 06:00 ÀS 08:30	38°14,0'N/38°17,5'N -008°46,0'W/008°49,5' W	4000 METROS

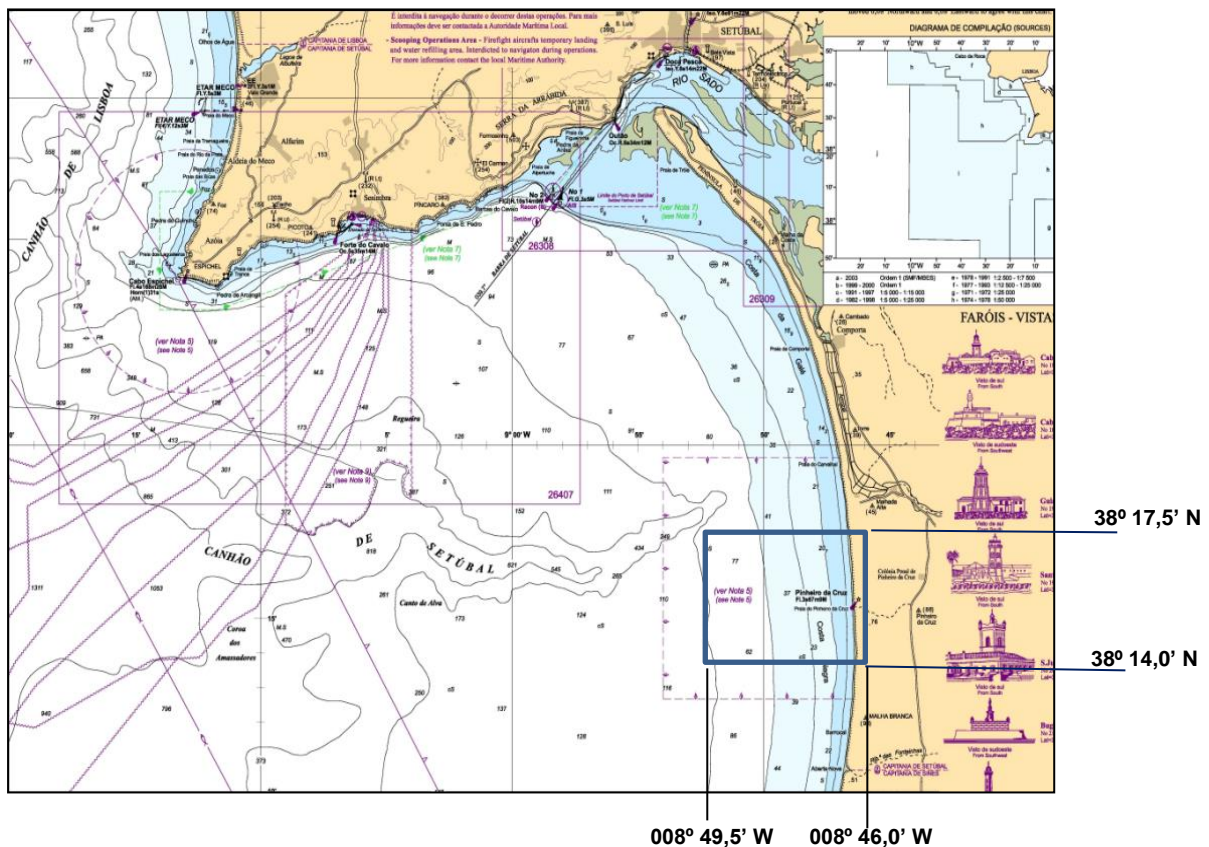

Setúbal, 30 de outubro de 2023.

**O CAPITÃO DO PORTO,**

**Marco Alexandre de Serrano Augusto  
Capitão-de-fragata**