REPÚBLICA PORTUGUESA
AMBIENTE E ENERGIA

Direção-Geral de Energia e Geologia

CM SESIMBRA
Serv. Exp. e Arquivo
ENTRADA
N. 45157CLA
DATA 30-12-2024

À
Câmara Municipal de Sesimbra
Rua da República, n.º 3
2970-741 Sesimbra

SUA REFERÊNCIA	SUA COMUNICAÇÃO	NOSSA REFERÊNCIA	DATA
		SEN/DGE: 17/15/11/713	[illegible]

ASSUNTO: Licenciamento - Éditos

Para cumprimento dos artigos 19º e 20º do Regulamento de Licenças para Instalações Elétricas aprovado pelo Decreto-Lei nº 26852 de 30 de julho de 1936, alterado pelo Decreto-Lei nº 446/76 de 5 de junho e pela Portaria nº 344/89 de 13 de maio, junto envio a V. Exa. um exemplar do projeto da instalação elétrica, que a E-REDES - Distribuição de Eletricidade, S.A.- Direção Serviço aos Ativos MT e BT- Sul, Área de Ativos Lisboa, pretende estabelecer nesse concelho e um exemplar dos éditos que solicito se digne mandar afixar com a maior brevidade, durante o prazo de **15 dias**, devolvendo a esta Direção Regional, **até 10 dias** após o fim do citado prazo, os documentos agora enviados e informando sobre a afixação dos éditos e reclamações apresentadas.

Na ausência de resposta dessa Câmara, estes Serviços considerarão que não foram apresentadas reclamações ao estabelecimento da linha

Com os melhores cumprimentos.

Fernando António
(Chefe de Divisão da DRC)

Anexo: Éditos (nº 192)
1 exemplar do projeto

mra
pd.04

Av. 5 de Outubro, 208 - Edifício Sta. Marta
1069-039 Lisboa
Tel.: 217 922 700/800
Fax: 217 930 540
Linha Azul: 217 922 861
www.dgeg.pt

Área Norte
Rua Mártires da Liberdade de Moçambique, 214
4200-[illegible] Porto
Tel.: 226 197 [illegible]
Fax: 226 197 [illegible]

Área Centro
Rua Câmara Pestana, 74
3000-164 Coimbra
Tel.: 239 [illegible]
Fax: 239 [illegible]

Área Sul - Alentejo
Praça das Empresas, n.º 1
7000-[illegible] Évora
Tel.: 266 [illegible]
Fax: 266 [illegible]

Área Sul - Algarve
Rua Prof. António Dias de Carvalho
8000-[illegible] Faro
Tel.: 289 [illegible]
Fax: 289 [illegible]

REPÚBLICA PORTUGUESA
AMBIENTE E ENERGIA

Direção-Geral de Energia e Geologia

ÉDITO

Processo 171/15.11/713

Faz-se público que, nos termos e para efeitos do art. 19º do Regulamento de Licenças para Instalações Elétricas, aprovado pelo Decreto-Lei nº 26852, de 30 de julho de 1936, e alterado pelo Decreto Lei nº 446/76, de 5 de junho, e outros, estará patente na **DIREÇÃO-GERAL de ENERGIA e GEOLOGIA**, sita em Lisboa, na Av. 5 de Outubro, nº 208, 1069-039 LISBOA, tel. 217922700/800 e na Secretaria da **CÂMARA MUNICIPAL de SESIMBRA,** durante **15 dias**, e nas horas de expediente, a contar da publicação destes éditos no "Diário da República", o projeto apresentado pela **E-REDES - Distribuição de Eletricidade, S.A.- Direção Serviço aos Ativos MT e BT-Sul. Área de Ativos Lisboa** a que se refere o processo em epígrafe, para o estabelecimento da seguinte instalação elétrica:

Linha Subterrânea AL15-039-10-01-02-01, a 15 kV, com 527 m, com origem no apoio 1 da Linha AL15-039-10-01-02 Aguncheiras, para o PTD SSB0502 - Av. das Forças Armadas, freguesia de Sesimbra (Castelo), concelho de Sesimbra.

Todas as reclamações contra a aprovação deste projeto deverão ser presentes nesta DIREÇÃO-GERAL, ou na Secretaria daquela CÂMARA MUNICIPAL, dentro do citado prazo.

Lisboa, 16 de dezembro de 2024

Filipe Pinto
Diretor de Serviços de Energia Elétrica

Fernando António
Divisão de Regulamentação e Controlo
(Despacho n.º 4441/2021,
[illegible])

Proc°

PROJETO DE INSTALAÇÃO DA RESPONSABILIDADE DA

PROJECT DESIGN

Área de Estudos e Projeto MT

Artigo 27° ☐ Licença de Estabelecimento ☒

Artigo 28° ☐ Programa de Financiamento

Processo n° _____

PROJETO

Instalação:
LINHA SUBTERRÂNEA DE MÉDIA TENSÃO A 15kV p/ PTD SSB0502 AV DAS FORÇAS ARMADAS
AL15-039-10-01-02-01 AV DAS FORÇAS ARMADAS
'511L200392A

Distrito: SETÚBAL

Concelho: SESIMBRA

Freguesia: SESIMBRA (CASTELO)

Local: AV. DAS FORÇAS ARMADAS

Projeto destinado a: DGEG

Versão Digital
licenciamentos@e-redes.pt

Def. Proj n.° 2800-24C058402

MEMÓRIA DESCRITIVA E JUSTIFICATIVA

ENTIDADE — **E-REDES - Distribuição de Eletricidade, S.A.**
Project Design

INSTALAÇÃO PROJETADA — Linha subterrânea de MT a 15 kV para o novo PTD 5580502 AV DAS FORÇAS ARMADAS
AL15-039-10 01-02-01 AV DAS FORÇAS ARMADAS

ORIGEM DA MODIFICAÇÃO: — Ap.1 da linha AL15-039-10 01 02 AGUNCHEIRAS
Processo relacionado DGEG

OBJETIVO — Ligação do novo Posto de Transformação de Serviço Público
PTD 5580502 AV DAS FORÇAS ARMADAS

LOCALIZAÇÃO
Rua/Lugar: **AV. DAS FORÇAS ARMADAS**
Freguesia(s): **SESIMBRA (CASTELO)**
Concelho(s): **SESIMBRA**

TRAÇADO — Planta geral: **01** — Planta de traçado, Des. nº: **02**

CARATERISTICAS DA MODIFICAÇÃO:
Comprimento aéreo: **0,00** m. — Comprimento subt. existente: **0,00**
Comprimento subt. a colocar: **527,00**
Comprimento total: **527,00** m. — Neutro à terra: **por impedância limitadora**

Condutores : Material **LXHIOZ1(cbe)** Secção **240** mm² f. Máx - daN/mm²

Travessias e Cruzamentos : (Ind. caso nº dos apoios adjacentes da linha de MT)
Estradas Nacionais: **não aplicável.**
Telecomunicações: **não aplicável.**
Caminhos de ferro: **não aplicável.**
Áreas Protegidas: **Reserva Ecológica Nacional (REN)**
Rede Natura 2000
Outros: -

CÁLCULOS
INDICAÇÕES COMPLEMENTARES

Subterrâneo	Comprimentos	Área Ocupada [m²]	
VALA MT	527	263,5	REN / RN2000
VALA BT	45	22,5	REN / RN2000
Nº PT	Tipo	Área ocupada [m²]	
1	CB	10,68	REN / RN2000
ÁREA TOTAL		296,68	

O posto de transformação será licenciado no processo referente ao PTD 5580502 AV DAS FORÇAS ARMADAS

Em tudo o omisso serão observadas as Normas e Regras de Segurança em vigor.

O projeto foi elaborado com observância da Regulamentação de Segurança em vigor, das Normas Portuguesas aplicáveis, das regras da boa técnica e das Recomendações para Projeto de Linhas de Alta Tensão, até 30 kV, da DGEG.

Setúbal, 6 de dezembro de 2024

Verificado

Assinado por: **Mikail Hassane Ribeiro**
Data: 2024.12.06 11:48:51 +00'00'
Mikail Ribeiro
Eng.º Eletrotécnico
CHAVE MÓVEL

O Técnico Responsável

Assinado por: **PAULO ANDRÉ HENRIQUES VITORINO**
Num. de Identificação: 13571978
Data: 2024.12.06 11:53:53+00'00'
Paulo Vitorino
Eng.º Eletrotécnico
CARTÃO DE CIDADÃO

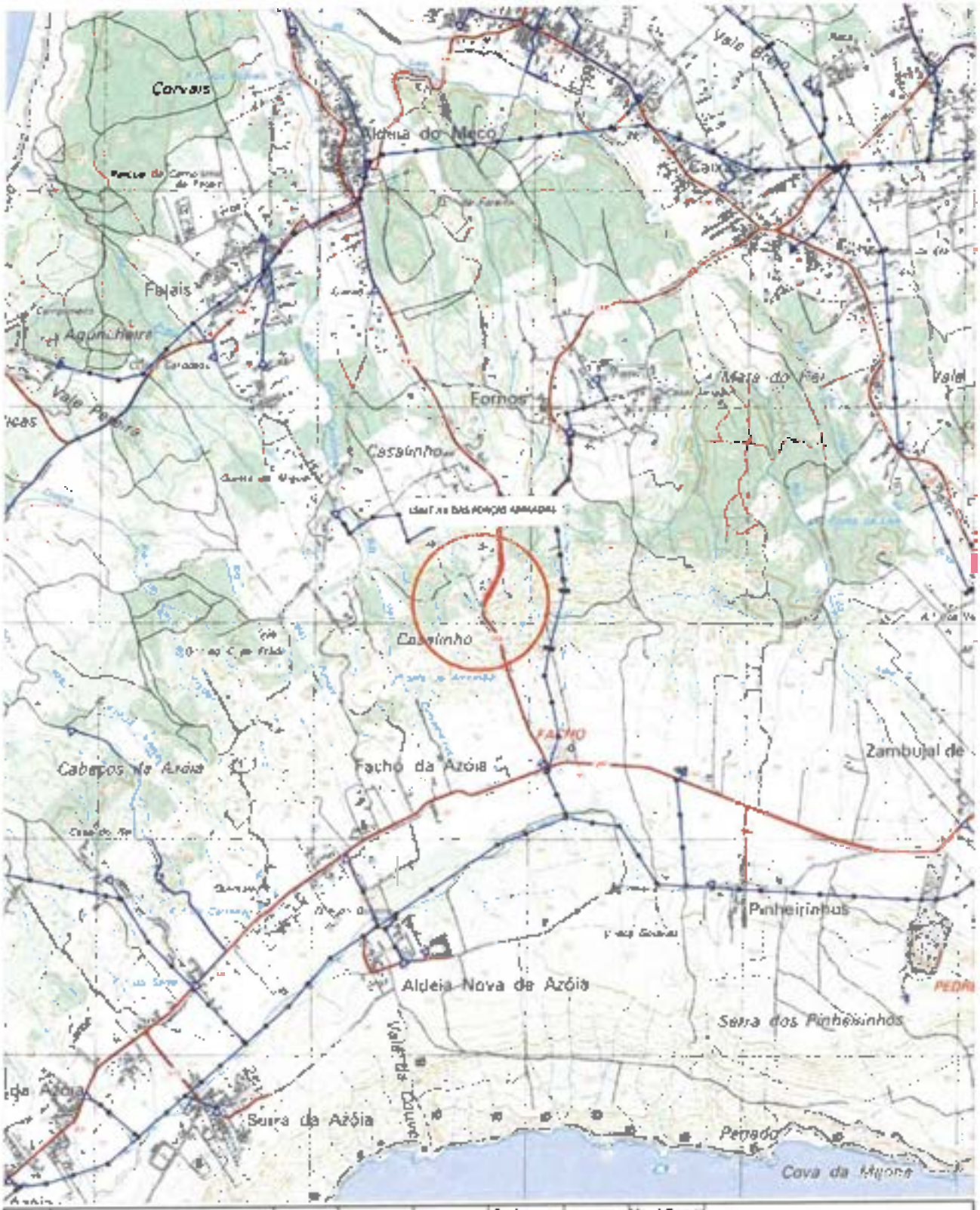

					DRAU.	Nov 2024	Miguel Ribeiro
					LEV. TOP		
					DES	Nov 2024	Luis Branco
					VERIF		
INDICE	DESCRIÇÃO	DATA	ALTERADO	APROVADO		DATA	RÚBRICA

E-REDES

AAL ASA - AEMT	FORMATO A4	PLANTA DE LOCALIZAÇÃO
	OUTPUT 11	Linha subterrânea de média tensão AL15-03-10-01-02-01 AV DAS FORÇAS ARMADAS
PLANTA(S)	ESCALA(S) 1:25000	Freguesia(s): Sesimbra (Castelo) Concelho(s): Sesimbra

SUBSTITUI	CÓDIGOS DE OBRA	Nº DESENHO	INDICE
	200859/2024	1	

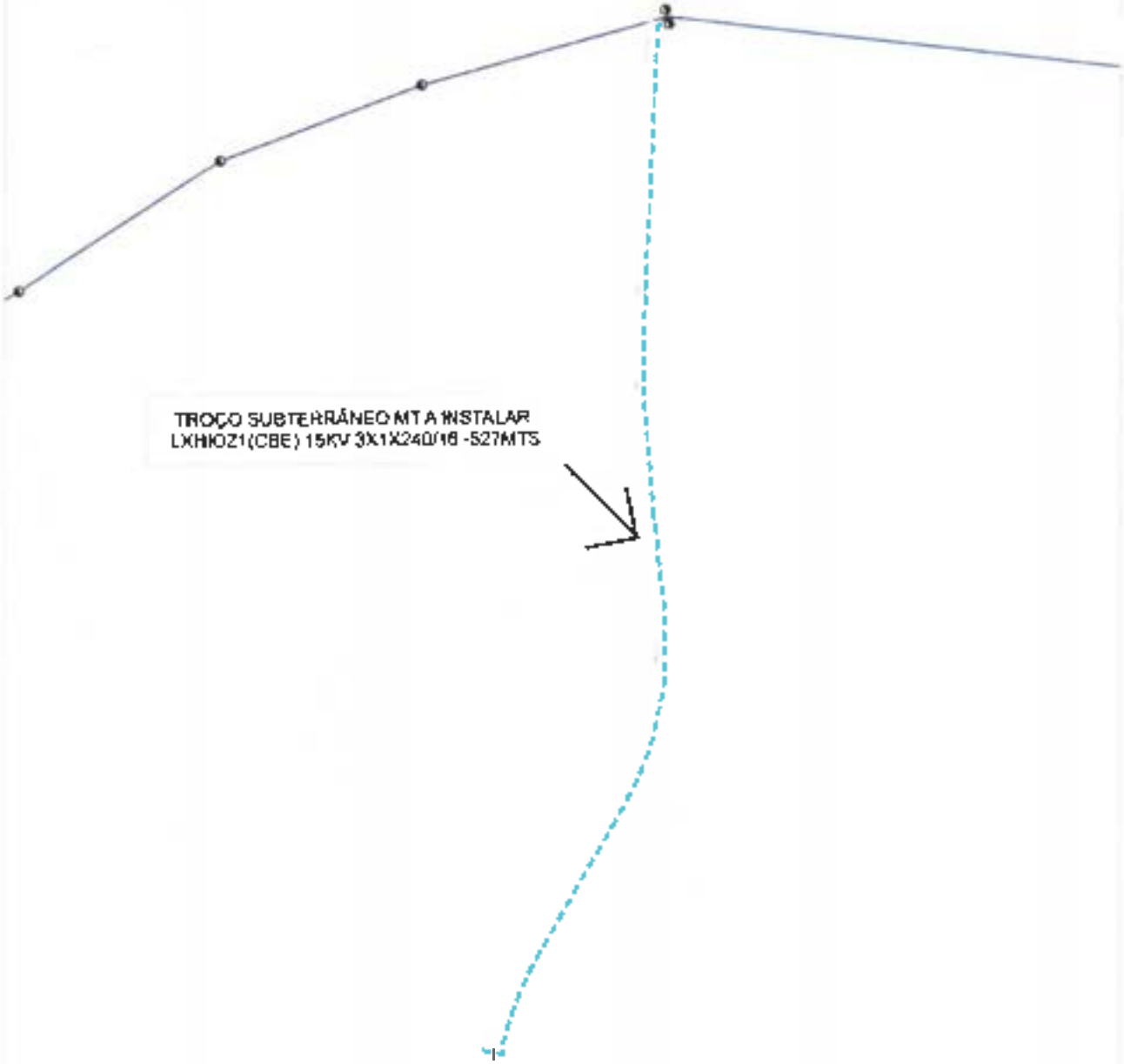

					PROJ	Nov 2024	Miguel Ribeiro
					LEV TOP.		
					DES	Nov 2024	Luis Burado
					VERIF.		
ÍNDICE	DESCRIÇÃO	DATA	ALTERADO	APROVADO		DATA	RUBRICA

E-REDES

AAL ASA - AEMT	FORMATO A4	LSMT 15KV
	OUTPUT 1:1	AL15-039-10-01-02-01 AV DAS FORÇAS ARMADAS Av. Forças Armadas
PLANTA(S)	ESCALA(S) 1:3000	Freguesia(s) Sesimbra (Castelo) Concelho(s) Sesimbra

SUBSTITUI	CÓDIGOS DE OBRA		Nº DESENHO	ÍNDICE
	200858/2024		2	

PERFIL TRANSVERSAL DE VALA
PARA COLOCAÇÃO DE CABOS M.T.
(1 TERNO)

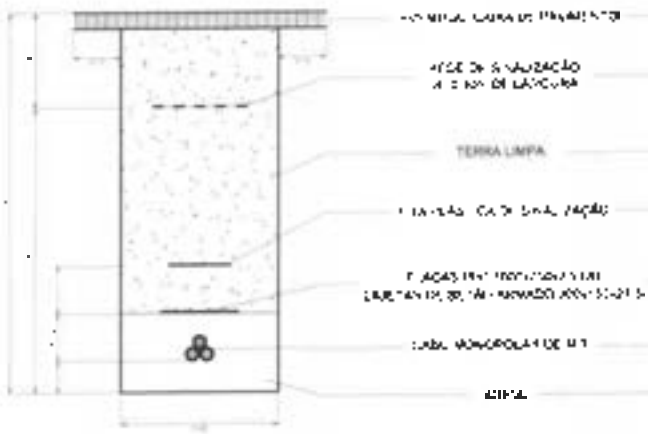

PERFIL TRANSVERSAL DE VALA
PARA COLOCAÇÃO DE CABOS M.T.
(2 TERNOS)

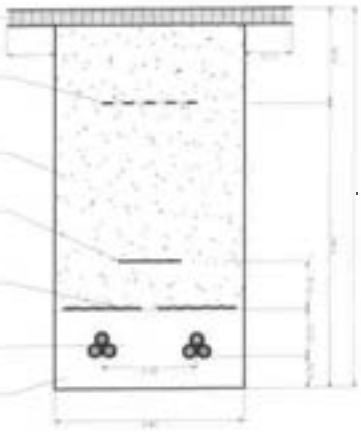

PERFIL TRANSVERSAL DE TRAVESSIA
PARA COLOCAÇÃO DE CABOS M.T.
(TIPO NORMAL)

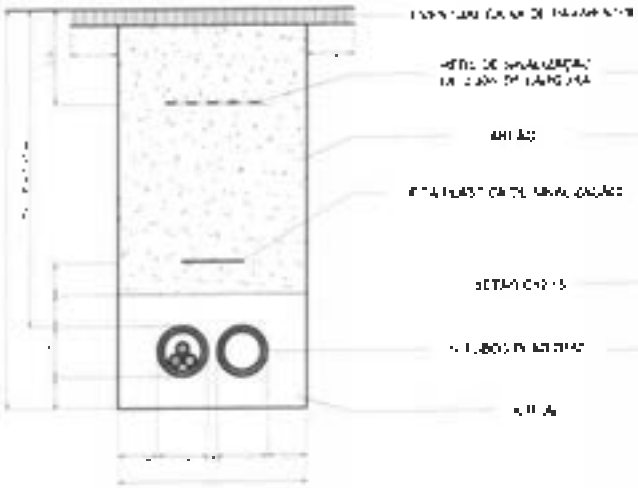

PERFIL TRANSVERSAL DE TRAVESSIA
PARA COLOCAÇÃO DE CABOS M.T.
(TIPO ESPECIAL)

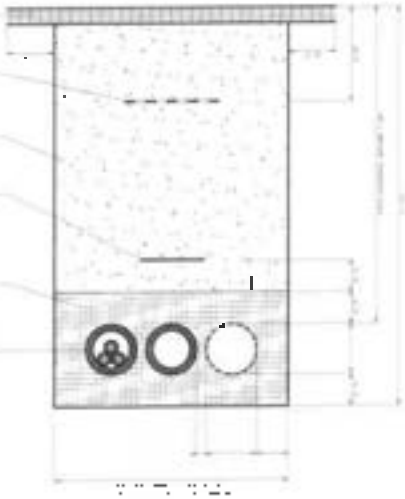

					PROJ.			
					LEV. TOP			
					DES.	mar 2024	m Ribeiro	
					VERIF			
INDICE	DESCRIÇÃO	DATA	ALTERADO	APROVADO		DATA	RUBRICA	

E-REDES

ASA-AEMT	FORMATO A4	MÉDIA TENSÃO - 15kV
	OUTPUT 1:1	PERFIL TRANSVERSAL DE VALAS E TRAVESSIAS (SMT PARA O PTD 5530502 AV DAS FORÇAS ARMADAS REDES SUBTERRÂNEAS
PLANTA(S)	ESCALA(S)	Freguesia(s): SESIMBRA (CASTELO) Concelho(s): SESIMBRA
-	1:20	

SUBSTITUI	CÓDIGOS DE OBRA		Nº DESENHO	INDICE
	2600-240058402	910000324107	3	

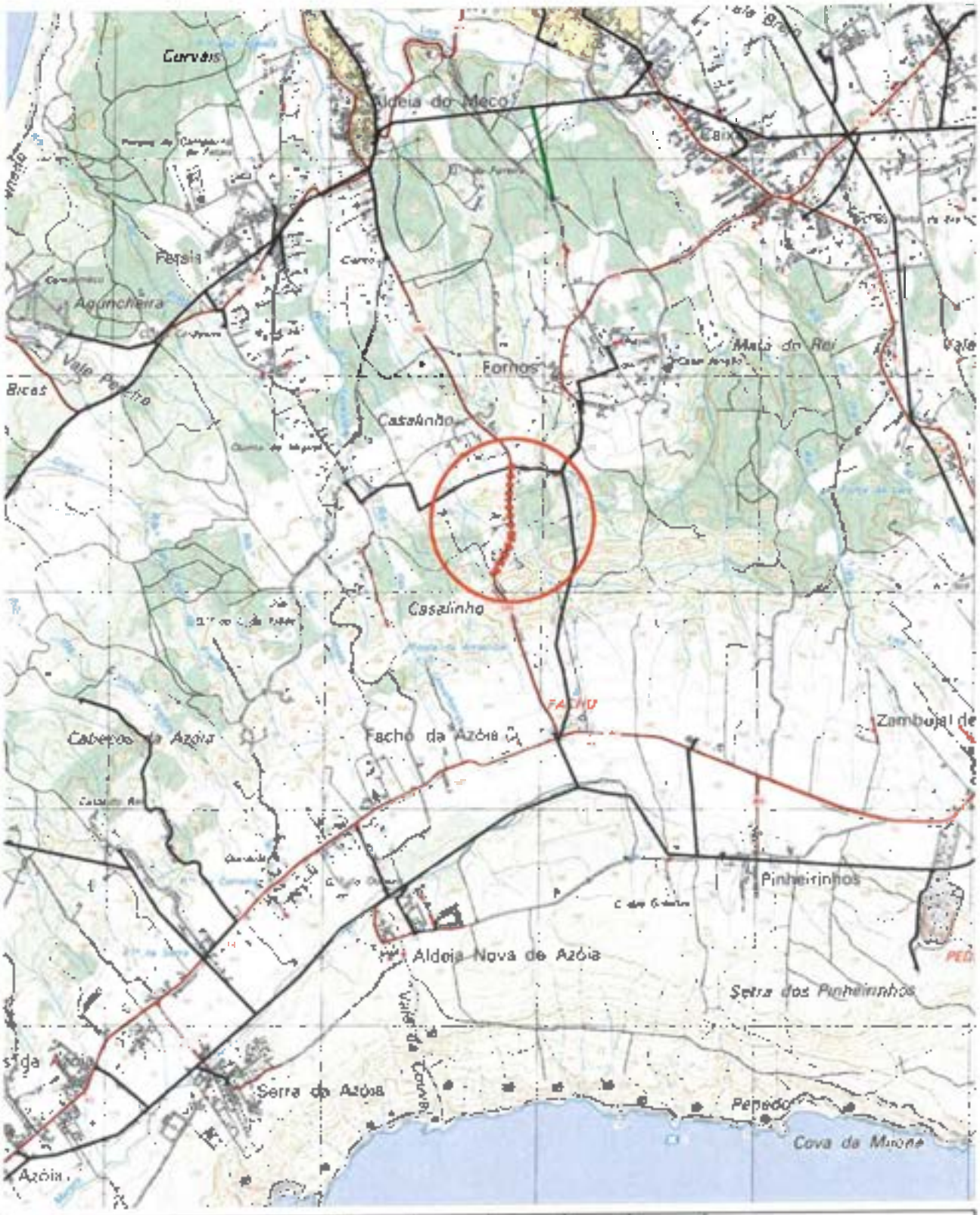

					PROJ.	11-2024	M. Ribeiro
					LEV TOP		
					DES	11-2024	M. Ribeiro
					VERIF		
INDICE	DESCRIÇÃO	DATA	ALTERADO	APROVADO		DATA	RUBRICA

E-REDES

ASA-AEMT	FORMATO A4	CONDICIONANTES AMBIENTAIS
Projeto MT Sul	OUTPUT 1:1	LINHA DE MEDIA TENSÃO a 15kV AL 15-039-10-01-02-01 + PTD SSB0502 AV DAS FORÇAS ARMADAS 38.453126, -9.162953 38°27'11.2"N 9°09'46.5"W
PLANTA(S) 276	ESCALA(S)	Freguesia(s) SESIMBRA (CASTELO) Concelho(s) SESIMBRA

SUBSTITUI	CÓDIGO DA OBRA		Nº DESENHO	INDICE
	200358/2024	2800-24CD58402	CA - 1	

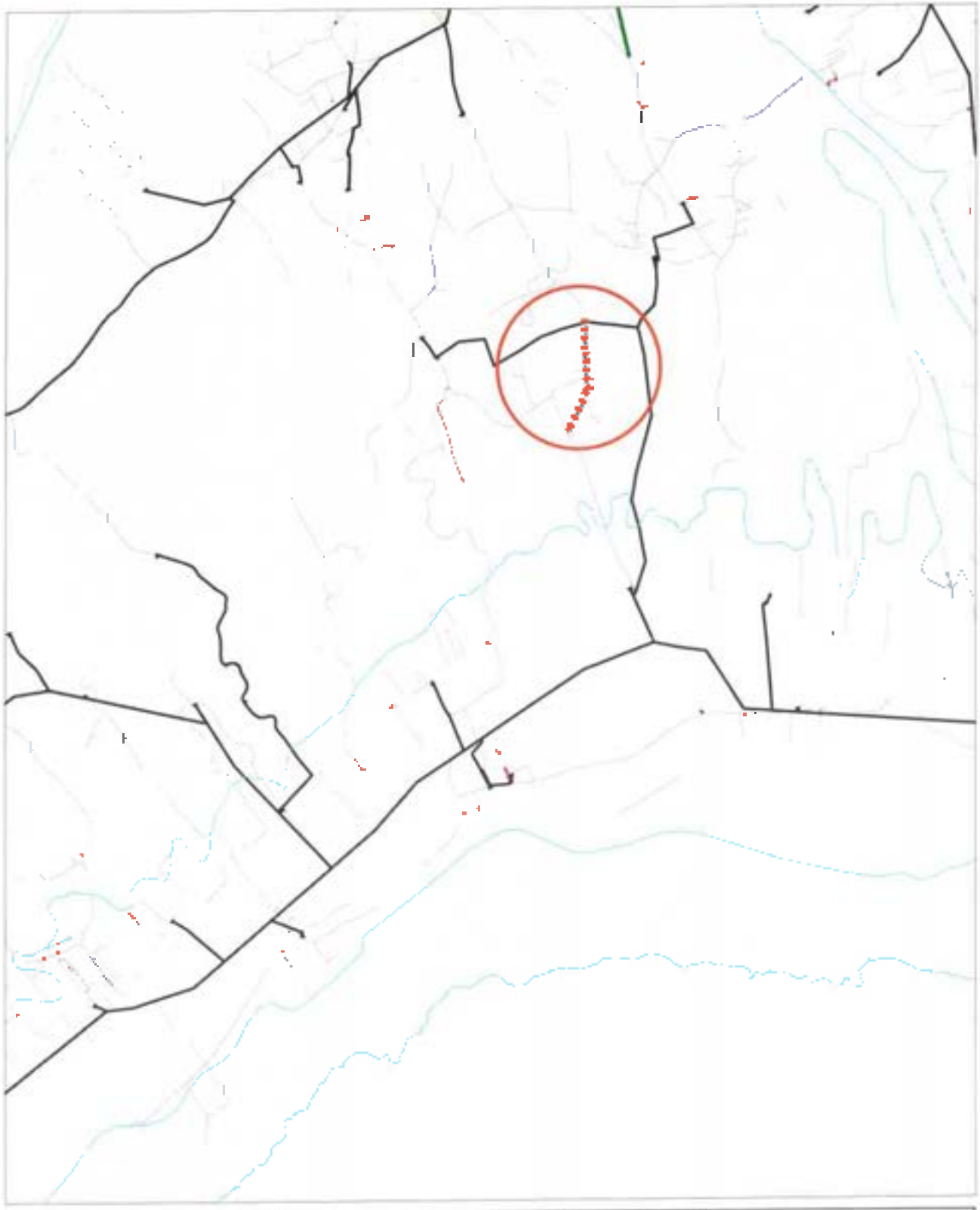

					PROJ	[illegible]	M. Ribeiro
					LEV. TOP		
					DES	[illegible]	M. Ribeiro
					VERIF		
IND. CL	DESCRIÇÃO	DATA	ALTERADO	APROVADO		DATA	RUBRICA

E-REDES

ASA-AEMT	FORMATO A4	CONDICIONANTES AMBIENTAIS R.E.N.	
Projeto MT Sul	OUTPUT 1:1	LINHA DE MEDIA TENSÃO a 15kV AL 15-039-10-01-02-01 + PTD SSB0502 AV DAS FORÇAS ARMADAS 38.453126, -9.162953 38°27'11,2"N 9°09'46,6"W	
PLANTA Nº 276	ESCALA(S)	Freguesia(s): SESIMBRA (CASTELO) Concelho(s): SESIMBRA	
		SUBESTITL	CÓDIGOS DE OBRA: 2C0858/2024 2800-24C058402
		Nº DESENHO: CA - 2	IND. CL

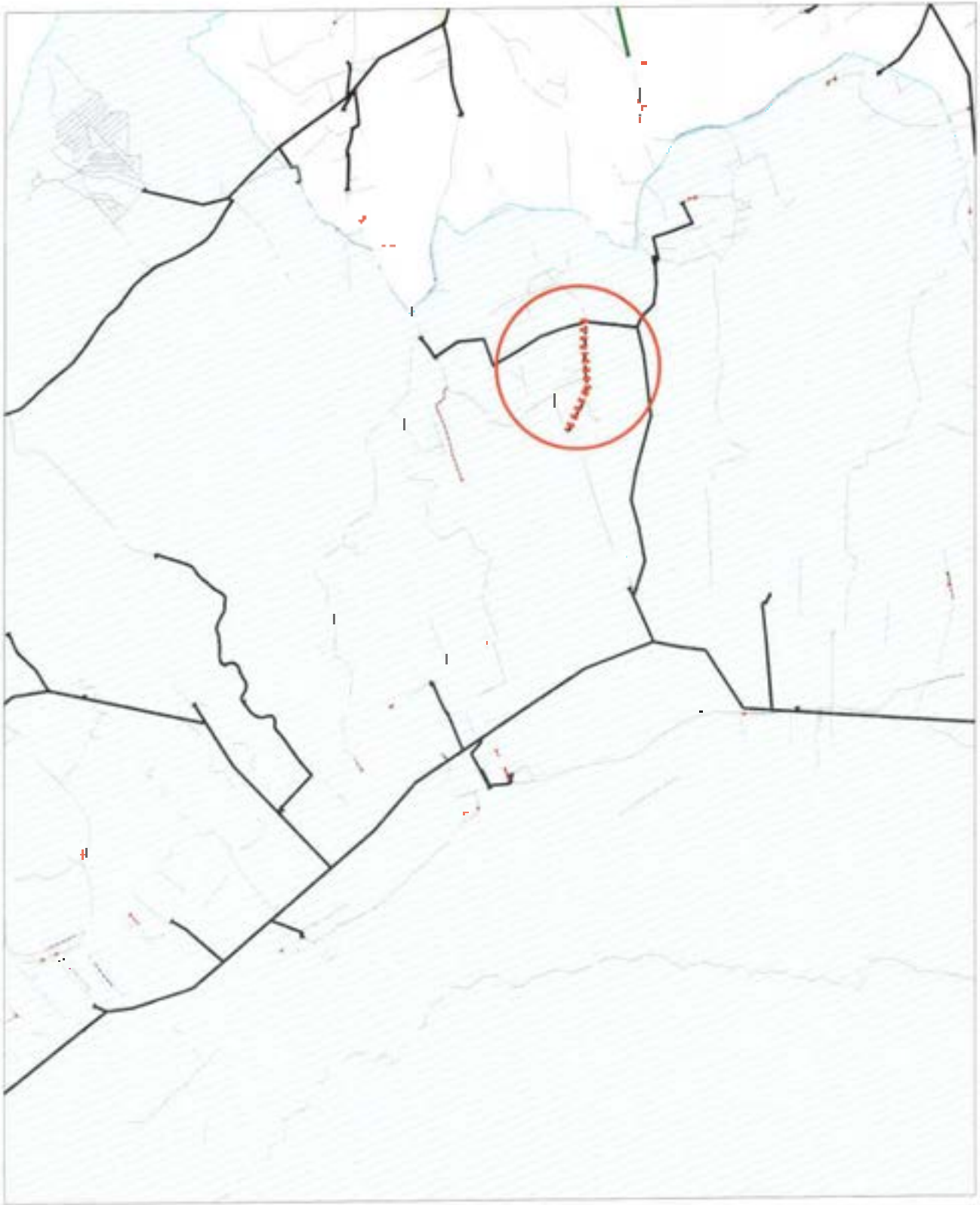

					PROJ	[illegible]	M. Ribeiro
					LEV. TOP		
					DES	[illegible]	M. Ribeiro
					VERIF		
REVISÃO	DESCRIÇÃO	DATA	ALTERADO	APROVADO		DATA	RUBRICA

E-REDES

ASA-AEMT Projeto MT Sul	FORMATO A4	CONDICIONANTES AMBIENTAIS RN2000
	OUTPUT 1:1	LINHA DE MÉDIA TENSÃO a 15kV AL 15-039-10-01-02-01 + PTD SSB0502 AV DAS FORÇAS ARMADAS 38.453126, -9.162953 38°27'11.2"N 9°09'46.6"W
PLANTA Nº 276	ESCALA Nº	Localização: SESIMBRA (CASTELO) Concelho(s): SESIMBRA

SUBSTITUI	CÓDIGOS DE OBRA		Nº DESENHO	INDICE
	ZXX958/2024	2800-24C058402	CA - 3	

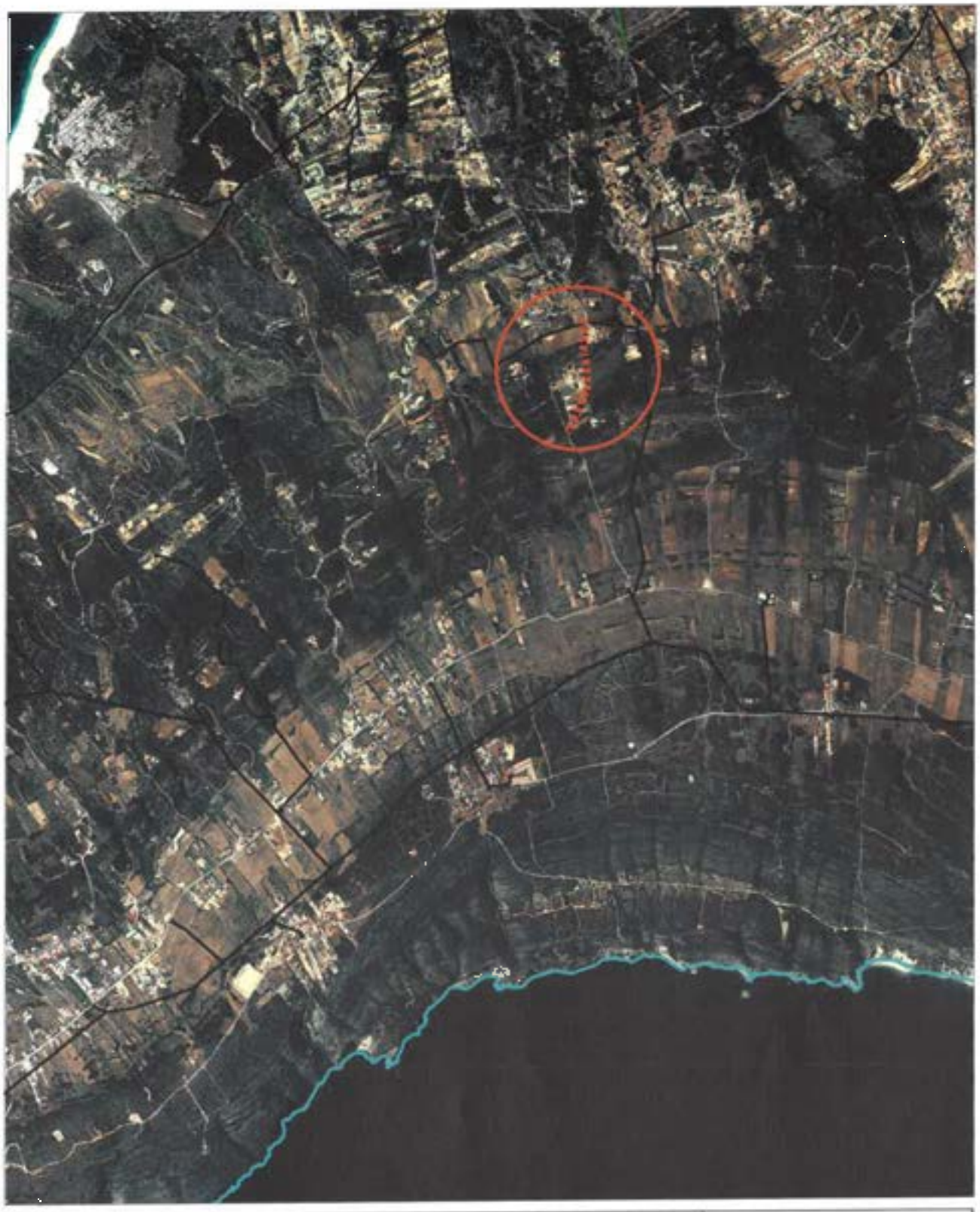

					PIXOU	[illegible]	M. Ribeiro
					DIV. TOP		
					DES	[illegible]	M. Ribeiro
					VERIF		
INDICE	DESCRIÇÃO	DATA	ALTERADO	APROVADO		DATA	RUBRICA

E-REDES

ASA-AEMT	FORMATO A4	CONDICIONANTES AMBIENTAIS ORTO
Projeto MT Sul	OUTPUT 1 :	LINHA DE MEDIA TENSÃO a 15kV AL 15-039-10-01-02-01 + PTD SSB0502 AV DAS FORÇAS ARMADAS 38,453126, -9,162953 38°27'11.2"N 9°09'46.6"W
PLANTA(S) 276	LOCAL(AIS)	Freguesia(s) SESIMBRA (CASTELO) Concelho(s) SESIMBRA

AJUSTADO	CÓDIGOS DE OBRA		Nº DESENHO	INDICE
	2C085B/2024	2800-24CD584D2	CA - 4	