Câmara Municipal de Sesimbra

E D I T A L Nº. 173/2017

(U.F.S.I.G. – Unidade Funcional de Sistemas de Informação Geográfica)

ALTERAÇÕES TOPONÍMICAS

Francisco José Pereira Luís, Vereador do Pelouro da Toponímia da Câmara Municipal de Sesimbra:

Faz público que, esta Câmara Municipal, na sua reunião de 20 de setembro de 2017, deliberou por unanimidade, aprovar o prolongamento de traçado do topónimo **"Rua Ilha Graciosa",** no lugar **Pinhal do General**, Freguesia da Quinta do Conde, Concelho de Sesimbra, conforme assinalado a amarelo na imagem infra.

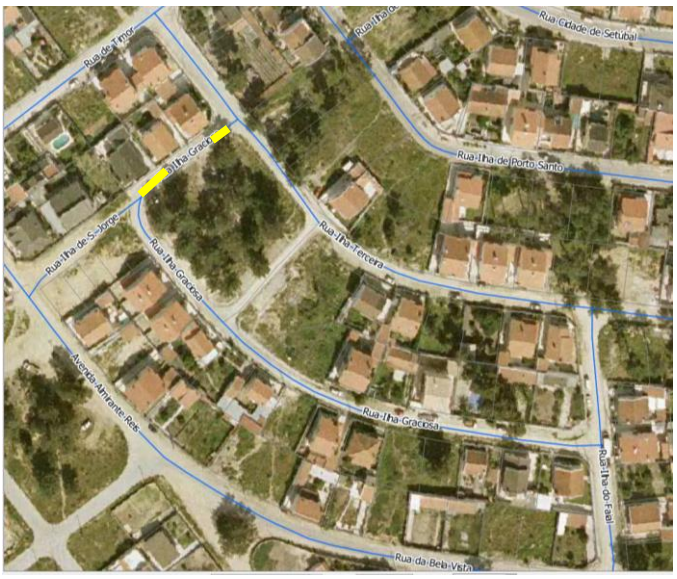

N

Rua Ilha Graciosa

A planta de localização encontra-se disponível para consulta, no sítio da Câmara Municipal de Sesimbra em www.cm-sesimbra.pt, em www.cm-sesimbra.pt/ruascomhistoria/ e no BUS (Balcão Único de Serviços), das 08:00h às 18:30h, sito na Rua Manuel de Arriaga, Edifício do Mercado, em Quinta do Conde.

Para conhecimento geral se publica o presente edital que será afixado nos lugares de estilo.

Sesimbra e Paços do Município, ao dia 21 de dezembro de 2017

O Vereador do Pelouro da Toponímia

(Francisco Luís)