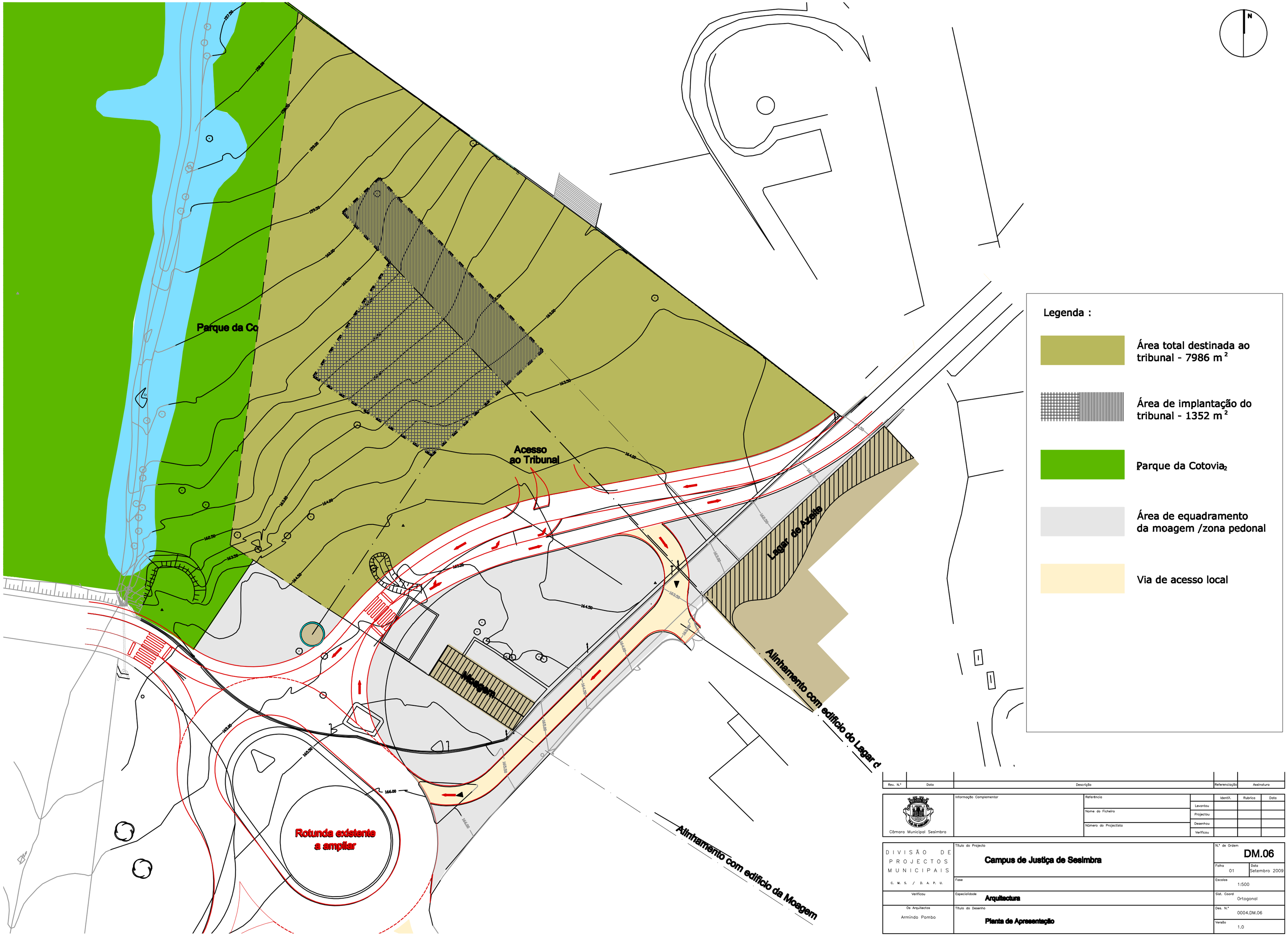

Rev. N.º	Data	Descrição	Referenciação	Assinatura

Câmara Municipal Sesimbra

Informação Complementar

Referência

Nome do Ficheiro

Número do Projectista

	Identif.	Rubrica	Data
Levantou			
Projectou			
Desenhou			
Verificou			

DIVISÃO DE PROJECTOS MUNICIPAIS

C. M. S. / D. A. P. U.

Verificou

Os Arquitectos

Armindo Pombo

Título do Projecto

Campus de Justiça de Sesimbra

Fase

Especialidade

Arquitectura

Título do Desenho

Planta de Apresentação

N.º de Ordem

DM.06

Folha: 01

Data: Setembro 2009

Escalas: 1:500

Sist. Coord: Ortogonal

Des. N.º: 0004.DM.06

Versão: 1.0