



MINISTÉRIO DA DEFESA NACIONAL
AUTORIDADE MARÍTIMA NACIONAL
CAPITANIA DO PORTO DE SETÚBAL
EDITAL Nº 031/2022

AVISO Á NAVEGAÇÃO LOCAL

EXERCÍCIO DE TIRO PINHEIRO DA CRUZ

Por motivo da realização de exercícios de fogo real são definidas as seguintes áreas perigosas nas quais é **PROIBIDO** navegar, fundear, ou pescar e bem assim largar ou manter na mesma área quaisquer artes de pesca e outras que possam interferir com exercícios ou serem danificados em consequência destes. (**Tudo Horas Locais e Datum Europeu**)

| DIA | PERÍODO (HORAS LOCAIS) | ÁREA PERIGOSA (Paralelos - Meridianos) | ALCANCE |
|---------------|--|--|-------------|
| 27 JUNHO 2022 | DAS 07:00 ÀS 11:00 DAS 13:00 ÀS 17:00 | 38°14,0'N/38°17,5'N - 008.46.0W/008.49,5'W 38°14,0'N/38°17,5'N - 008.46.0W/008.49,5'W | 4000 METROS |
| 28 JUNHO 2022 | DAS 07:00 ÀS 11:00 DAS 13:00 ÀS 17:00 DAS 21:00 ÀS 00:00 | 38°15,0'N/38°17,0'N - 008.46.0W/008.48.0'W | 2000 METROS |
| 29 JUNHO 2022 | DAS 00:00 ÀS 01:00 DAS 07:00 ÀS 11:00 DAS 13:00 ÀS 17:00 DAS 21:00 ÀS 00:00 | 38°15,0'N/38°17,0'N - 008.46.0W/008.48.0'W | 2000 METROS |
| 30 JUNHO 2022 | DAS 00:00 ÀS 01:00 DAS 07:00 ÀS 11:00 DAS 13:00 ÀS 17:00 | 38°15,0'N/38°17,0'N - 008.46.0W/008.48.0'W | 2000 METROS |

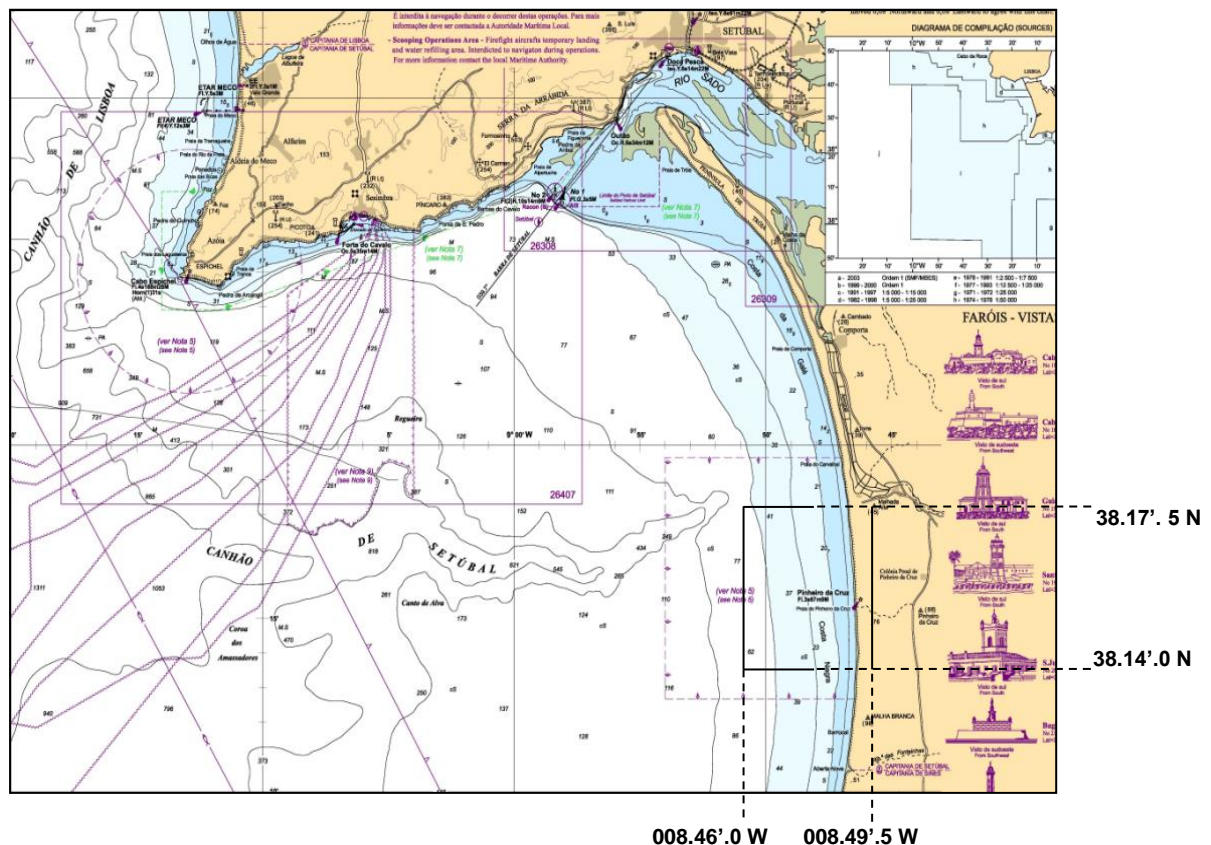

Setúbal, 23 de junho de 2022.

O CAPITÃO DO PORTO,

Paulo Alcobia Portugal
Capitão-de-mar-e-guerra